

13/16 Marzo PieModex2018 nel territorio Alessandrino



La Regione Piemonte, partner ufficiale del consorzio internazionale denominato “EUROMODEX”, composto da 7 soggetti facenti capo a Romania, Polonia, Repubblica Ceca, Francia, Austria ed Italia, sotto l’egida del Dipartimento della Protezione Civile, ha ricevuto dalla Commissione Europea l’incarico dell’organizzazione, pianificazione e svolgimento di un’esercitazione su vasta scala connessa al rischio alluvionale, nell’ambito delle attività esercitative del Meccanismo Unionale di Protezione civile per il biennio 2017-2018.

L’evento, denominato “PieMODEX 2018”, si terrà dal 13 al 16 marzo nei territori di Alessandria, Castellazzo Bormida, Predosa, Piovera, Bassignana, Rivarone e Valenza Po. I protagonisti saranno circa 150 operatori professionisti provenienti da Spagna, Repubblica Ceca, Belgio, Lussemburgo e Finlandia.

Lo scenario di riferimento si basa su una piena straordinaria che interessa le aste dei fiumi Po, Tanaro e Bormida ed il reticolo idrografico minore, con conseguenze in termini di esondazioni diffuse, contaminazione degli acquiferi, allagamenti negli impianti chimici industriali presenti. Lungo gli argini dei fiumi si provvede alla ricerca e al recupero delle persone colpite dall’alluvione (oltre 600 volontari della Protezione civile del Piemonte, che collaborano per tutta la durata dell’esercitazione in modalità h.24).

Tra i 600 volontari partecipa anche il Gruppo Alpini Rivoli con il nostro socio e volontario Jeraci.

Il principale obiettivo dell’esercitazione è quello di testare la capacità operativa ed organizzativa dei team internazionali, effettivi destinatari dell’attività e soggetti che saranno chiamati ad operare nelle reali situazioni di emergenza.

Le attività di pianificazione e gestione dell’evento sono coordinate dal Settore Protezione civile e Sistema Antincendi boschivi della Regione Piemonte. Alla esercitazione collaboreranno i Vigili del Fuoco, il 32° Reggimento Genio Guastatori dell’Esercito, le organizzazioni di volontariato di Protezione civile, Croce rossa, Carabinieri, Antincendi boschivi .

Durante l’esercitazione verranno anche testati gli innovativi servizi del sistema I-REACT, tecnologie digitali per la geolocalizzazione.

meeting.

PROJECT TIMELINE



THE VENUES



EXERCISE 1 - POLAND

▶ Team participating: HCP(Germany), HCP(BaltFloodCombat), WP(Hungary), TAST(Romania) and DRONES(France)

▶ Training base: Lubniewice

▶ Date of exercise: 03-06 october 2017

[SEE MORE](#)



EXERCISE 2 - CZECH REPUBLIC

▶ Team participating: HCP(Poland), HCP(Italy), HCP(Romania), TAST(Latvia&Lithuania), EAU(Netherlands)

▶ Training base: Ostrava

▶ Date of exercise: 02-05 november 2017

[SEE MORE](#)



EXERCISE 3 - ITALY

▶ Team participating: FRUB(Spain), FRUB(Czech Republic), FRUB(Belgium and Luxembourg), TAST(Finland)

▶ Training base: Alessandria

▶ Date of exercise: 13-16 march 2018

[SEE MORE](#)



EXERCISE 4 - FRANCE

▶ Team participating:

▶ Training base:

▶ Date of exercise: april 2018

[SEE MORE](#)

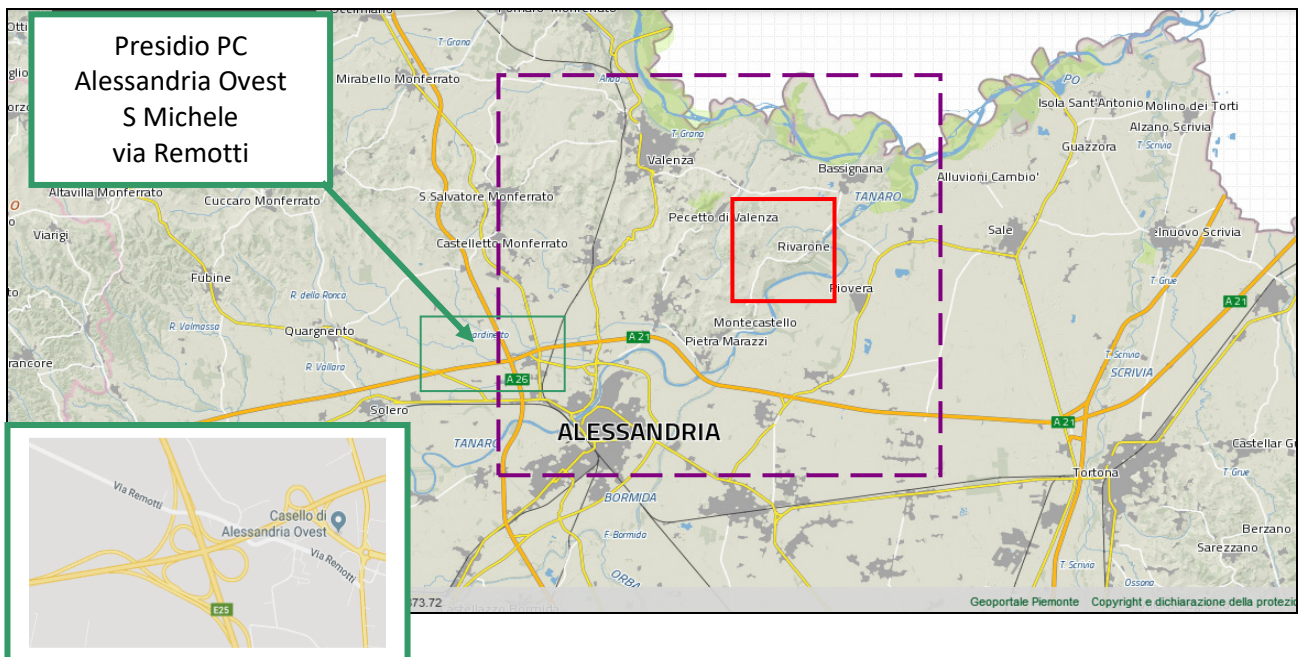

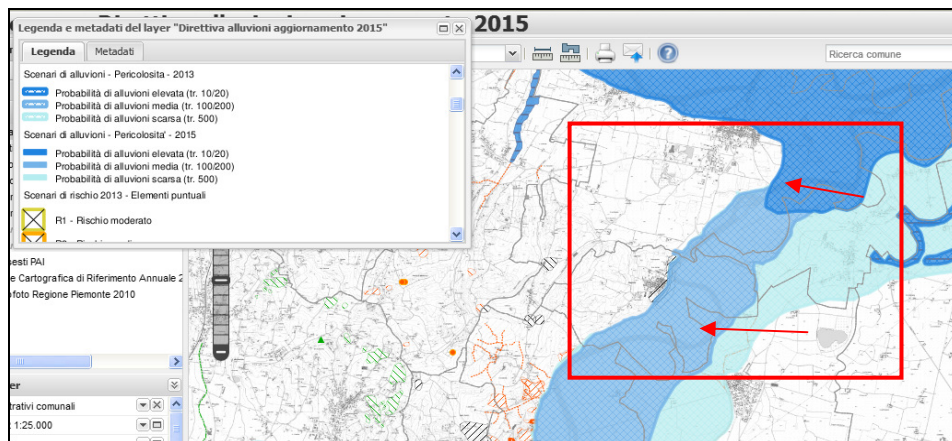
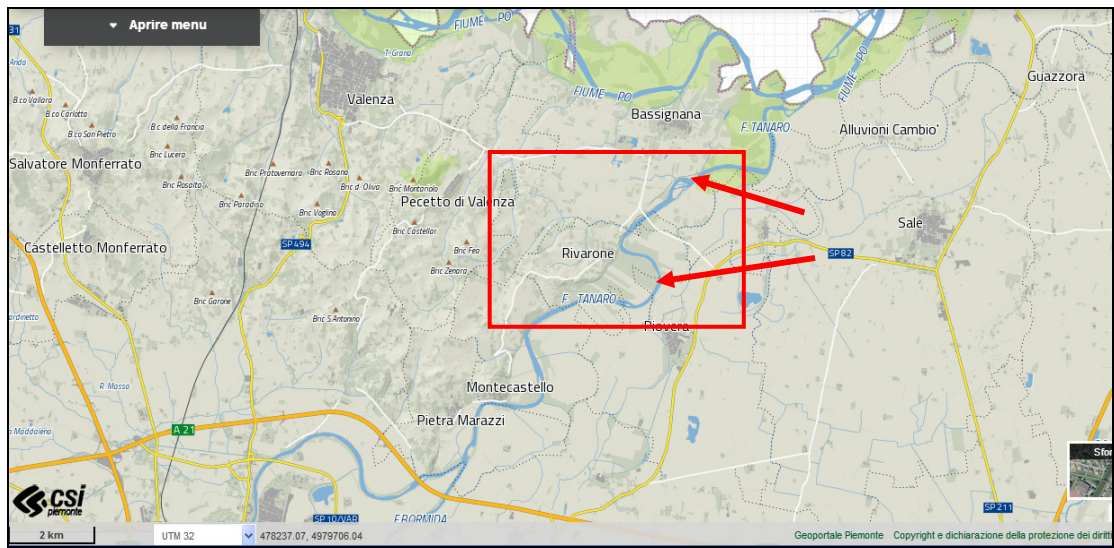

Data	14 MARZO 2018	Componenti	BERUTTI MASSIMO 3394365448	CAPO GRUPPO
SITO	12 D	10 pax	DI ROCCO GIOVANNI	LOMBARDI GIOVANNI
Inizio	16.30	+ 2 AUTISTI	VERRUA SILVIO	MARCHETTI BRUNO -
Fine	2.00		GUGLIELMETTI VALERIO -	SCALZITTI DONATO -
			SALVO MARCO -	PALUMBO LUCIANO
			LA PIANA PIERO	AUTISTI: RAVAZZA P - MIRAVALLE E -

LOCALIZZAZIONE

COORDINATE: **44.96739, 8.72743** (SPONDA SX)

ESTRATTO MAPPA



INDICAZIONI STRADALI / RIFERIMENTI

DALLA SP 80 SI IMBOCCA VIA DELLA FONTANA CHE SCENDE, PER CIRCA 300M IN CURVA DALLA COLLINA SU CUI SORGE L'ABITATO PRINCIPALE DI RIVARONE. AI PIEDI DELLA COLLINA, SI PROSEGUE PER UN TRATTO DI ULTERIORI 250M SEGUENDO UNA STRADA STERRATA DI CONFINE TRA I CAMPI SI EFFETTUA UNA SVOLTA "SECCA" A DESTRA E SI PERCORRE UN TRATTO DI CIRCA 1100M, SU UNA STRADA CHE SEPARA UN PIOPPETO DA UN CAMPO COLTIVATO. IN PROSSIMITA' DELLA SPONDA DEL FIUME TANARO SI LASCIA LA MACCHINA E SI PERCORRE UN TRATTO DI STRADA BREVE CHE PORTA IN "CIMA" AL TERRAZZO FLUVIALE (DOVE E' UBICATO IL PICCHETTO) DA CUI SI DISCENDE LUNGO UNA STRADINA IN TERRA CHE PORTA AD UNA "SPIAGGIA" IN RIVA AL TANARO

FOTO



Ubicazione picchetto, vista della scarpata fluviale e foto della spiaggia al piede del terrazzo
(foto scattate il 12.2.2018)

RUOLO DA INTERPRETARE

UN GRUPPO DI 10 PERSONE E' STATO SORPESO DALLA PIENA DEL FIUME TANARO. SONO RIMASTI ISOLATI E HANNO TENTATO DI RAGGIUNGERE IL PAESE DI RIVARONE, SENZA PERALTRO RIUSCIRCI. LE PERSONE SONO STREIMATE DALLA FATICA ED IMPAURITE ANCHE ALL'APPROSSIMARSI DELLA NOTTE. SEGNALANO DI AVER VISTO UN ALTRO GRUPPO DI PERSONE SULLA SPONDA OPPOSTA QUALCHE ORA PRIMA, MA NON SANNO QUANTIFICARNE IL NUMERO. **I FIGURANTI, NELL'ATTESA DELL'ARRIVO DEI TEAM EUROPEI, MANTENGONO UNA POSIZIONE DI SICUREZZA PONENDOSI AD ALCUNI METRI DALL'ACQUA DEL FIUME TANARO E, UNA VOLTA ARRIVATI I TEAM EUROPEI, SEGNALANDO LA PROPRIA POSIZIONE SEGUENDO, POI, LE INDICAZIONI OPERATIVE DI SOCCORSO CHE GLI VERRANNO DATE PER LA SALITA E LA DISCESA DALLE IMBARCAZIONI. INDOSSANO I DPI PER LA NAVIGAZIONE CHE GLI DEVONO ESSERE FORNITI DAI COMPONENTI I TEAM EUROPEI**

Data	14 MARZO 2018	Componenti	BERNARDI MAURO 3357219434	CAPO GRUPPO
Inizio	16.30	10 pax + 2 AUTISTI	FRIGERIO SILVIO -	VITALE DONATO
			RABALLO MARIO	JERACI OSVALDO
Fine	2.00		PANZANARO EZIO -	BAZZINI PIERGIORGIO -
			SARTORE GRAZIELLA -	FISSORE MASSIMO -
			GRIMALDI VITTORIO	AUTISTI: SAVIO M. - RAVAZZA F. -

LOCALIZZAZIONE

COORDINATE: **44.99306, 8.74282** (SPONDA SX)

ESTRATTO MAPPA



INDICAZIONI STRADALI / RIFERIMENTI

SI PERCORRE LA SP 78, SI SUPERA IL SITO DELLA FORNACE DI BASSIGNANA E SI ARRIVA AD UNA ROTONDA, USCENDONE ALLA SECONDA E SI CONTINUA IN MODO RETTILINEO PER UN TRATTO DI CIRCA 1KM. AL PRIMO BIVIO SI IMBOCCA UNA STRADA ASFALTATA A DESTRA E LA SI PERCORRE PER CIRCA 200M, ARRIVANDO AD UNA ABITAZIONE. DA QUI SI PERCORRONO POCHI PASSI E SI ARRIVA AL PICCHETTO , DAL QUALE IMBOCCANDO UNA STRADA IN TERRA IN LIEVE DISCESA SI ARRIVA AL FIUME. L'AREA DI ATTESA DEI FIGURANTI E' AMPIA , PIANEGGIANTE E COMODA PER I DIECI FIGURANTI CHE OPERANO

FOTO



Ubicazione della piazzola 12e (foto scattate il 12.1.2018)

RUOLO DA INTERPRETARE

UN GRUPPO DI 10 PERSONE, NEL TENTATIVO DI SPOSTARSI VERSO LA FRAZIONE MASSARINI DEL COMUNE DI MEZZANINO, RIMANE INTRAPPOLATO SULLA SPONDA SINISTRA DEL TANARO. I FIGURANTI, NELL'ATTESA DELL'ARRIVO DEI TEAM EUROPEI, MANTENGONO UNA POSIZIONE DI SICUREZZA PONENDOSI AD ALCUNI METRI DALL'ACQUA DEL FIUME TANARO E, UNA VOLTA ARRIVATI I TEAM EUROPEI, SEGNALANDO LA PROPRIA POSIZIONE SEGUENDO, POI, LE INDICAZIONI OPERATIVE DI SOCCORSO CHE GLI VERRANNO DATE PER LA SALITA E LA DISCESA DALLE IMBARCAZIONI. INDOSSANO I DPI PER LA NAVIGAZIONE CHE GLI DEVONO ESSERE FORNITI DAI COMPONENTI I TEAM EUROPEI